

様式第2号

空き家情報バンク登録カード

※太枠内のみ記入ください

登録No.	23-07-04	区分	<input checked="" type="checkbox"/> 売買 <input type="checkbox"/> 賃貸	分類	<input type="checkbox"/> 住宅 <input checked="" type="checkbox"/> 住宅および土地	
物件所在地	南条郡南越前町今泉18-3					
希望価格	(売買)	3,000,000	円	取引態様		
	(賃貸)		円/月	<input type="checkbox"/> 敷金( ) <input type="checkbox"/> 礼金( ) <input type="checkbox"/> 保証金( ) <input type="checkbox"/> 管理費( )		
物件の概要	面積		構造	建築年 昭和 37 年 築 60 年		
	土地	135.53 m <sup>2</sup>	<input checked="" type="checkbox"/> 木造	売買の場合		
			<input type="checkbox"/> 軽量鉄骨造	補修の要否	補修の費用負担	
	建物	99.69 m <sup>2</sup>	<input type="checkbox"/> 鉄骨	<input type="checkbox"/> 補修は不要	<input type="checkbox"/> 所有者負担	
		2階建	<input type="checkbox"/> 鉄筋コンクリート	<input checked="" type="checkbox"/> 多少の補修必要	<input type="checkbox"/> <input checked="" type="checkbox"/> 購入者負担	
		m <sup>2</sup>	<input type="checkbox"/> その他	<input type="checkbox"/> 大幅な補修必要	<input type="checkbox"/> その他	
坪		( )	<input type="checkbox"/> 現在補修中	( )		
間取り	1階	<input checked="" type="checkbox"/> 居間(8)畳 <input checked="" type="checkbox"/> 台所 <input checked="" type="checkbox"/> 風呂 <input checked="" type="checkbox"/> トイレ <input type="checkbox"/> その他( ) <input checked="" type="checkbox"/> 和室(8)畳 (6)畳 (4.5)畳 <input checked="" type="checkbox"/> 洋室(3)畳				
	2階	<input type="checkbox"/> 居間( )畳 <input type="checkbox"/> 台所 <input type="checkbox"/> 風呂 <input type="checkbox"/> トイレ <input type="checkbox"/> その他( ) <input checked="" type="checkbox"/> 和室(8)畳 (4.5)畳 (3)畳				
利用状況	<input type="checkbox"/> 自らが居住 <input checked="" type="checkbox"/> 放置(2年) <input type="checkbox"/> 別荘 <input type="checkbox"/> その他( )	主要な施設等 までの距離	<input checked="" type="checkbox"/> JR武生駅まで 約17km <input checked="" type="checkbox"/> 北陸自動車道 南条スマートICまで 約17km <input checked="" type="checkbox"/> 南越前町役場河野事務所まで 約0.7km <input checked="" type="checkbox"/> 河野小学校まで 1.2km			
物件の特徴	<ul style="list-style-type: none"> <li>敷地に面する道路幅1(約4m)</li> <li>熱源(・プロパンガス・オール電化)</li> <li>下水道(・公共下水・浄化槽・その他( ))</li> <li>その他 PR等 [ 海が近い ]</li> </ul>					
特記事項	<ul style="list-style-type: none"> <li>借手に対する要望事項等</li> </ul>					
問い合わせ先 (仲介宅建業者)	所在地	〒916-0065 福井県鯖江市当田町10字2番地1				
	名称 免許番号	丸美建設不動産株式会社 福井県知事(7)第1005号	TEL	0778-62-2929		
情報掲載日	令和5年7月25日	情報掲載変更日				

# 位置図

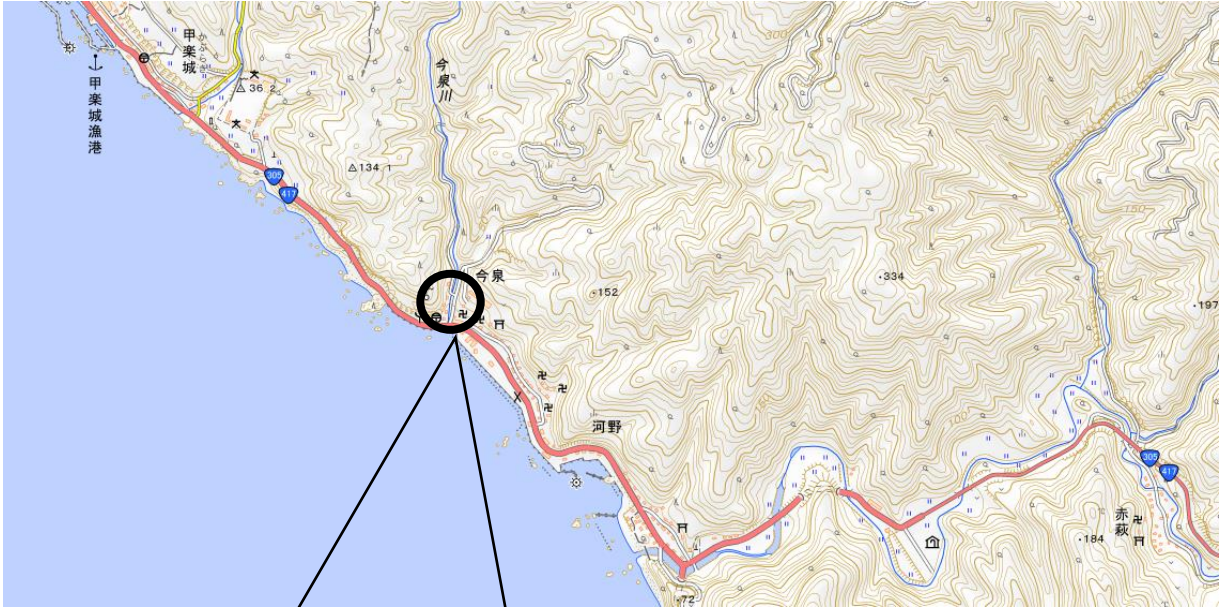

# 間取り図

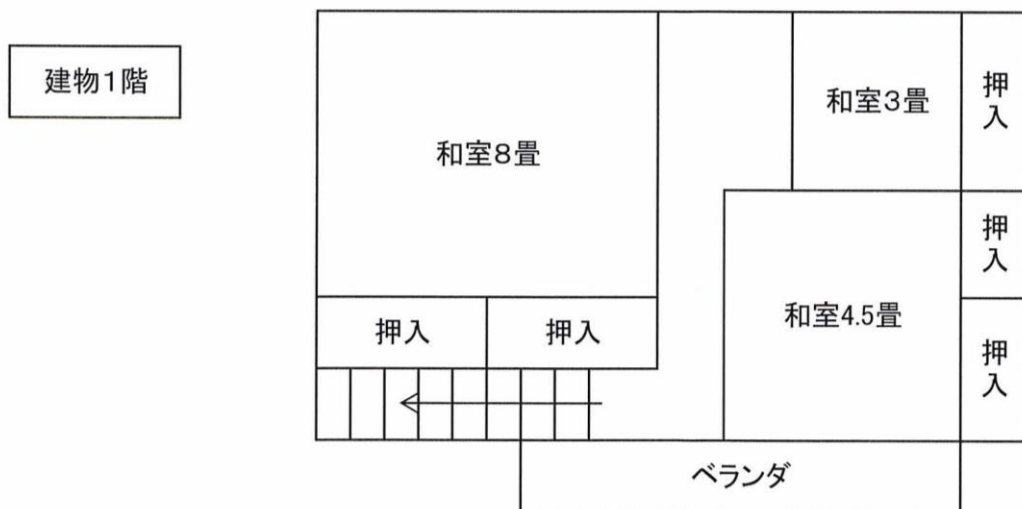
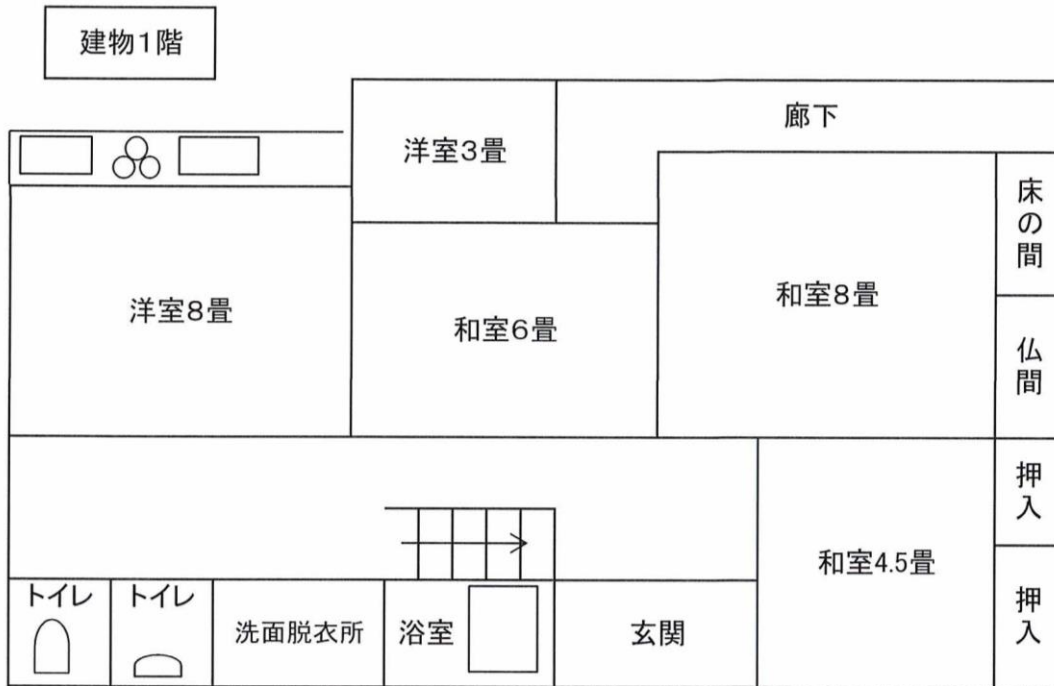

※本図は簡易的な間取図ですので現状を優先いたします。

物件写真

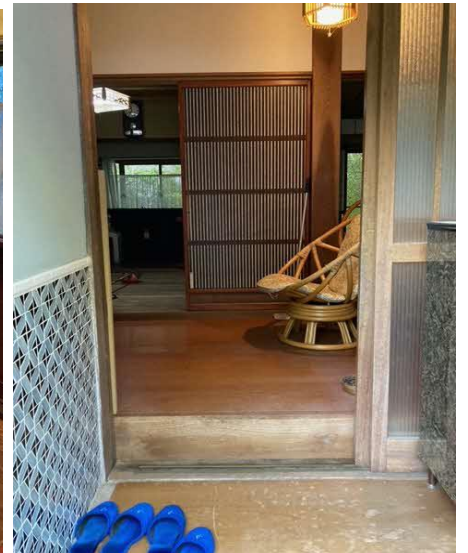
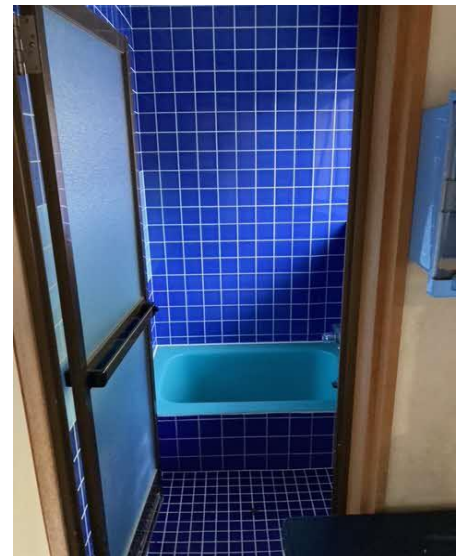

物件写真

